

# 萬能學校財團法人萬能科技大學

## 106學年度新生敦品勵學獎助學金實施辦法

106年03月28日105學年度第2學期第七次行政會議訂定

106年06月27日105學年度第2學期第十九次行政會議修定

第一條 萬能學校財團法人萬能科技大學（以下簡稱本校）為落實全人教育理念，培養本校學生具備優良品德與認真向學之態度，特訂定「萬能學校財團法人萬能科技大學106學年度新生敦品勵學獎助學金實施辦法」（以下簡稱本辦法）。

第二條 本辦法適用對象為本校106學年度日間部四技學制正式學籍班錄取並完成註冊程序之中華民國國籍新生。

第三條 獎助學金方案與發放方式如下（限擇一申請）：

### 一、國立大學學雜費收費標準獎助學金

#### （一）獎助資格與發放時程

獎助資格	發放時程
106學年度入學新生	第一學年第一學期開學第12週後頒發
第一學年度第一學期與第二學期德育成績均達70分以上者	第二學年第一學期開學第12週後頒發
第二學年第一學期達各班前三名且德育成績達82分以上者	第二學年第二學期開學第12週後頒發
第二學年第二學期達各班前三名且德育成績達82分以上者	第三學年第一學期開學第12週後頒發
第三學年第一學期達各班前二名且德育成績達82分以上者	第三學年第二學期開學第12週後頒發
第三學年第二學期達各班前二名且德育成績達82分以上者	第四學年第一學期開學第12週後頒發
第四學年第一學期之各班第一名且德育成績達82分以上者	第四學年第二學期開學第12週後頒發
第四學年第二學期之各班第一名且德育成績達82分以上者	第四學年第二學期畢業典禮日前發放

（二）依國立大學學雜費收費標準，係指本校報經教育部核定106學年度每學期學雜費收費標準，與國立大學每學期學雜費收費標準（3萬元）的差額，為頒發獎助學金之依據，即106學年度入學新生享有國立大學學雜費收費標準獎勵。

## 二、菁英計畫四十萬獎助學金

(一) 106學年度入學新生之統測加權分數達500分以上者，於第一學年第一學期開學第12週後頒發伍萬元獎助學金獎勵。第一學年第二學期起，符合「萬能科技大學菁英教學計畫與績效考核實施辦法」資格者，於各學期開學第12週後頒發伍萬元獎助學金獎勵，最高獎助金額為四十萬元整。

(二) 統測加權分數採計方式為：

$$\text{統測加權總分} = \text{國文} \times 1 + \text{英文} \times 1 + \text{數學} \times 1 + \text{專業(一)} \times 2 + \text{專業(二)} \times 2$$

## 三、繁星計畫四十萬獎助學金

(一) 106學年度依繁星計畫管道之入學新生，於第一學年第一學期開學第12週後頒發伍萬元獎助學金獎勵。第一學年第二學期起，符合「萬能科技大學菁英教學計畫與績效考核實施辦法」資格者，於各學期開學第12週後頒發持續給予伍萬元獎助學金獎勵，最高獎助金額為四十萬元整。

(二) 未達伍萬元獎助標準者，當學期則以國立大學學雜費收費標準給予獎勵。

## 四、四年學雜費全免獎助學金

(一) 106學年度依運動績優管道之入學新生，就讀本校環境工程系日間部且為運動代表隊選手，經學務處體育室推薦，得給予四年學雜費全免之獎勵，名額以10名為上限。

(二) 獲推薦之學生應完全配合學務處體育室相關組隊、訓練與參賽等指揮。就學期間辦理休學、退學、轉系、轉學（含轉入本校進修學制）、違反體育室相關規定離隊者，取消獎勵資格。各學期結束前，被取消獎勵資格者，應補繳當學期之已領獎助學金。

第四條 106學年度新生應於第一學年第一學期，開學一個月內上網辦理獎助學金申請作業，獎助資格經本校獎助學金審查委員會會議確認後，就學期間不得變更獎助學金方案，並應於就學期間每學期開學前依原始學雜費金額完成註冊程序。

第五條 本辦法各類獎助學金之獎勵年限至多四年，延畢生不具獎勵資格。就學期間辦理學籍保留者，依實際入學年度之獎助學金辦法獎助。辦理休學、退學或轉學（含轉入本校進修學制）者，取消獎勵資格。領取本辦法之獎助學金者，經查若有偽造或不實之情事，撤銷其領取獎助學金之資格，已領取之獎助學金應予繳回，並依校規議處。

第六條 特殊事由得專案簽請 校長核定後辦理。

第七條 本辦法經行政會議通過，陳 校長核定後實施，修正時亦同。

## 106 學年度日間部新生 繳交學雜費暨「敦品勵學獎助學金」申請流程說明

1. 106 學年度日間部入學新生適用「敦品勵學獎助學金」方案，有關繳交學雜費方式說明如下：
  - (1) 獎助方案係因應本校多數學生有辦理減免與就學貸款之需要，採取先繳費後發放之申請作業，提供學生於學習期間領取獎助學金的實質獎助，以安心就學。
  - (2) 學生請依註冊單所列之學雜費金額辦理繳費作業。(學生如需辦理特殊身份學雜費減免、就學貸款，請先完成相關申請流程後，再完成繳費作業。)
  - (3) 本校於每學期開學第 12 週後頒發「敦品勵學」獎助學金，各項獎助方案每學期發放金額之依據：
    - A. 國立大學學雜費收費標準獎助學金：就讀系別每學期學雜費收費標準，與國立大學每學期學雜費收費標準（**3 萬元**）的差額。
    - B. 菁英計畫與繁星計畫四十萬獎助學金：5 萬元。
    - C. 四年學雜費全免獎助學金：環工系學雜費收費標準。
  - (4) 「敦品勵學」獎助學金獎助方案、獎助資格與發放方式依「萬能學校財團法人萬能科技大學 106 學年度新生敦品勵學獎助學金實施辦法」辦理。
2. 學生請務必依以下步驟輸入獎助學金入帳帳戶暨申請資料。
  - (1) 上網申請前請先確認學生本人的郵局或銀行帳號，如無帳號請事先向金融機構申請；並於資訊系統上登錄撥款帳號，以利撥款。操作步驟：本校網站 [www.vnu.edu.tw](http://www.vnu.edu.tw)→輸入帳號/密碼→在校學生→(資訊服務)獎助學金及退款帳號。※登入帳號/密碼請參考學生資訊手冊「校首頁個人入口網—帳號啟用」或 <http://saip.vnu.edu.tw/p.htm> 下方帳號啟用說明
  - (2) 學生於開學後 1 個月內上網申請「敦品勵學獎助學金」。操作步驟：本校網站 [www.vnu.edu.tw](http://www.vnu.edu.tw)→輸入帳號/密碼→在校學生→(資訊服務)敦品勵學獎助學金申請。

# 萬能科技大學菁英教學計畫與績效考核實施辦法

106年04月11日行政會議制訂  
106年07月04日行政會議修訂通過

第一條 本校為提昇學生學習效果，吸引優秀學生進入本校，藉完善教學實施計畫，培養學生成為具有專業技能與實作經驗之人才。依據「萬能學校財團法人萬能科技大學106學年度新生敦品勵學獎助學金實施辦法」第三條第二款，針對菁英計畫四十萬獎助學金入學學生，訂定「萬能科技大學菁英教學計畫與績效考核實施辦法」，以下簡稱本辦法。

第二條 本辦法實施對象為入學新生領取菁英計畫四十萬獎助學金同學(以下簡稱菁英計畫學生)，包含繁星計畫入學、甄選入學、聯登入學等入學管道學生。其入學成績以當年度新生敦品勵學獎助學金實施辦法公告為準，學生必須每學期提出申請，程序如流程圖(附件一)。

第三條 菁英計畫學生KPI指標分：德育成績、外語能力、學業成績、服務表現、競賽成績、證照成績、海外研習、實習表現等。各院制定KPI指標考核表(如附件二至四)。

第四條 獎助學金領取標準：

## 一、KPI指標考核

各系每學期第18週繳交菁英計畫學生績效考核KPI指標個人考核表，至院執行秘書彙整，各院第20週繳交至教務處執行秘書。由教務處提案送請學務處獎助學金審查會議審議，審核後於次學期第12週發放獎助學金。

## 二、符合績效考核KPI指標者

菁英計畫學生入學後需配合學校教學計畫及學生活動，由學校規劃其未來職涯發展，使其具備良好就業競爭力，達成學校訂定績效考核KPI指標，即可領取次學期獎助學金。

## 三、不符合績效考核KPI指標者

每位菁英計畫學生共有8次領獎機會，未達成該學期目標成者，次學期獎助學金將停止發放，但同學仍可參加菁英教學計畫。如果次學期達成KPI指標，則可領取下一學期獎助學金。

第五條 教學計畫依各教學單位屬性與發展特色，對應核心專業能力，並結

合學生未來就業及職涯發展所需技能，規劃課程及課程大綱，培養學生未來就業所需之「專業核心就業力」。

第六條 教學應首重提升學生實作能力、語文能力及就業能力、並增進國際視野等，以提升其國際競爭力為目標，優先規劃菁英學生赴海外實習。各院系應規劃菁英學生就業職涯，使其畢業後就業成為各院系未來出路指標。

第七條 強化英語能力，除依英語中心規定大一上學期前測、大一下學期後測分班外，多益成績須達各院系求職標準，具聽、說、讀、寫能力，以利大四安排外商或國外實習。菁英計畫學生不應淪為實習機構之替代人力或派遣人員，在與實習機構洽談合作時，應妥為把關。

第八條 專業技術能力應以培養學生實作實務及理論，輔導報考專業證照，菁英計畫學生在學期間需至少考取勞動部辦理之乙級技術士證照乙張，其餘證照依各院系畢業門檻所訂即可。

第九條 資訊能力應至少具備MOCC專業級或軟體應用乙級技術士證照，本系課規排定若無相關課程，可以選修他系方式，務期於大三完成資訊能力鑑定。

第十條 為鼓勵學生至海外姊妹校研修，學生於出國研修期間，德育成績以82分登錄，學業成績須60% (含)以上的科目取得B(含)級以上，並依照本校學則第28條規定換算後，每科成績再加權1.2倍率，最高以100分登錄，且學生於出國研修期間不受本辦法第三條及第四條須達成KPI指標才可領取下一學期獎助學金之限制，改以學業成績達各班前10%且德育成績82分(含)以上者，可持續給予伍萬元獎助學金獎勵。

第十一條 本辦法經行政會議通過，陳校長核定後公布實施，修正時亦同。

# 萬能科技大學菁英教學計畫與績效考核實施辦法流程圖

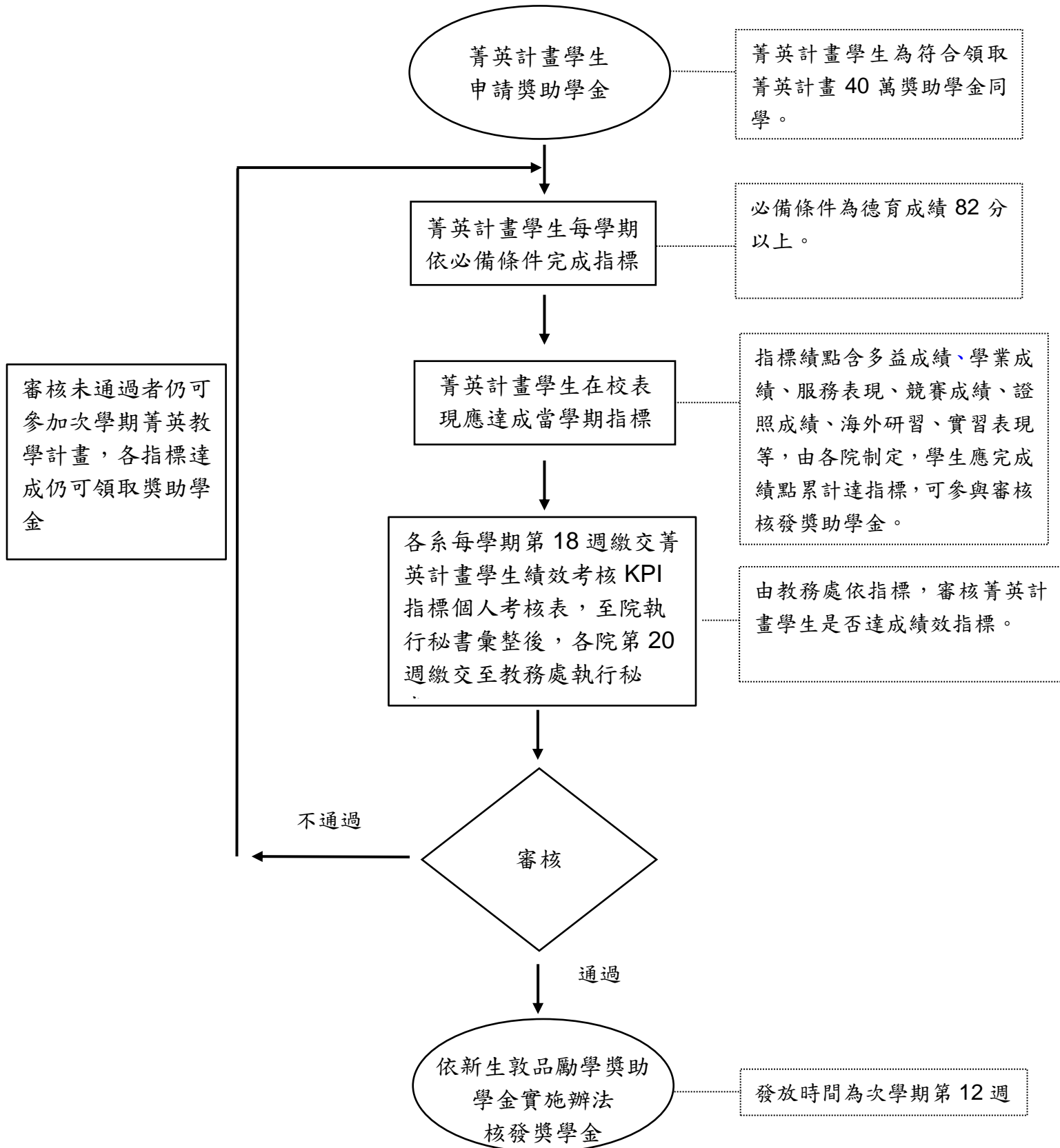

附件二

## 萬能科技大學菁英教育計畫績效考核表(觀光餐旅暨管理學院)

系組：

班級：

姓名：

年級	入學管道	核心能力指標		檢定機制(說明)	達成與否	審核			
一上  本學期 績效做 為一下 申請基 準	<input type="checkbox"/> 甄選  <input type="checkbox"/> 聯登  <input type="checkbox"/> 繁星	德育成績	82 分以上 (必備)	必備條件	<input type="checkbox"/> 達成 <input type="checkbox"/> 未達成				
		外語能力	多益成績 250 分以上(2 點)				一年級上學期表現至少應取得 8 點(含)以上成績方才達成	<input type="checkbox"/> 達成 <input type="checkbox"/> 未達成	
			多益成績未達 500 分者須選修「萬能科技大學菁英學生英語能力輔導辦法」之英語輔導特別班課程，且此課程之學期成績及格。(2 點)						
		學業成績	全班前 10% (4 點)						
		服務表現	協助拍攝菁英入學影片 (2 點)						
			一年級上學期擔任該系形象大使，協助進行入班宣導 3 場次以上 (2 點) 擔任班級幹部(班長 2 點，其他幹部 1 點)，社團、系學會，學生會比照辦理。						
	競賽成績	參加國內公開舉辦競賽獲得佳作(含)以上之競賽 (2 點)、前三名(3 點) 參加符合認定標準之國際競賽獲得前三名者 (6 點)							
證照成績	取得該系認定丙級證照(2 點)、乙級(含)以上證照 (3 點) 取得勞動部乙級或國家級考試(普考、專技普考、高考)以上證照 (6 點) 日語 N5 以上(2 點)								
說明	菁英計畫學生第一學期必須依照「萬能學校財團法人萬能科技大學 106 學年度新生敦品勵學獎助學金實施辦法」，於開學後 1 個月內上網申請「敦品勵學獎助學金」。一上績效做為一下申請基準。								

年級	入學管道	核心能力指標		檢定機制(說明)	達成與否	審核
一下 本學期 績效做 為二上 申請基 準	<input type="checkbox"/> 甄選  <input type="checkbox"/> 聯登  <input type="checkbox"/> 繁星	德育成績	82 分以上 (必備)	必備條件  一年級下學期表現至少應取得 8 點(含)以上成績方才達成	<input type="checkbox"/> 達成 <input type="checkbox"/> 未達成	
		外語能力	多益成績 300 分以上(2 點)			
			多益成績未達 500 分者須選修「萬能科技大學菁英學生英語能力輔導辦法」之英語輔導特別班課程，且此課程之學期成績及格。(2 點)			
		學業成績	全班前 10% (4 點)			
		服務表現	一年級下學期擔任該系形象大使，協助進行入班宣導 3 場次以上 (2 點) 擔任班級幹部(班長 2 點，其他幹部 1 點)，社團、系學會，學生會比照辦理。			
		競賽成績	參加國內公開舉辦獲得佳作(含)以上之競賽 (2 點)、前三名(3 點) 參加符合認定標準之國際競賽獲得前三名者 (6 點)			
證照成績	取得該系認定丙級證照(2 點)、乙級(含)以上證照 (3 點) 取得勞動部乙級或國家級考試(普考、專技普考、高考)以上證照 (6 點) 日語 N4 以上(2 點)					
二上 本學期 績效做 為二下 申請基 準	<input type="checkbox"/> 甄選  <input type="checkbox"/> 聯登  <input type="checkbox"/> 繁星	德育成績	82 分以上 (必備)	必備條件  二年級上學期表現至少應取得 8 點(含)以上成績方才達成	<input type="checkbox"/> 達成 <input type="checkbox"/> 未達成	
		外語能力	多益成績 350 分以上(2 點)			
			多益成績未達 500 分者須選修「萬能科技大學菁英學生英語能力輔導辦法」之英語輔導特別班課程，且此課程之學期成績及格。(2 點)			
		學業成績	全班前 10% (4 點)			
服務表現	二年級上學期擔任系學會幹部，有效推動會務取得嘉獎以上獎勵 (2 點)					



年級	入學管道	核心能力指標		檢定機制(說明)	達成與否	審核
			二年級上學期擔任該系形象大使，協助進行入班宣導 3 場次以上 (2 點) 擔任班級幹部(班長 2 點，其他幹部 1 點)，社團、系學會，學生會比照辦理。			
		競賽成績	參加國內公開舉辦競賽獲得佳作(含)以上之競賽 (2 點)、前三名(3 點) 參加符合認定標準之國際競賽獲得前三名者 (6 點)			
		證照成績	取得該系認定丙級證照(2 點)、乙級(含)以上證照 (3 點) 取得勞動部乙級或國家級考試(普考、專技普考、高考)以上證照 (6 點). 日語 N3 以上(2 點)			
二下 本學期 績效做 為三上 申請基 準	<input type="checkbox"/> 甄選  <input type="checkbox"/> 聯登  <input type="checkbox"/> 繁星	德育成績	82 分以上 (必備)	必備條件	<input type="checkbox"/> 達成 <input type="checkbox"/> 未達成	
		外語能力	多益成績 400 分以上(2 點)			
			多益成績未達 500 分者須選修「萬能科技大學菁英學生英語能力輔導辦法」之英語輔導特別班課程，且此課程之學期成績及格。(2 點)			
		學業成績	全班前 10% (4 點)			
		服務表現	二年級下學期協助舉辦或籌辦競賽，獲得師長肯定 (2 點) 二年級下學期擔任該系形象大使，協助進行入班宣導 3 場次以上 (2 點) 擔任班級幹部(班長 2 點，其他幹部 1 點)，社團、系學會，學生會比照辦理。	二年級下學期表現至少應取得 8 點(含)以上成績方才達成	<input type="checkbox"/> 達成 <input type="checkbox"/> 未達成	
		競賽成績	參加國內公開舉辦獲得佳作(含)以上之競賽 (2 點)、前三名(3 點) 參加符合認定標準之國際競賽獲得前三名者 (6 點)			
證照成績	取得該系認定丙級證照(2 點)、乙級(含)以上證照 (3 點) 取得勞動部乙級或國家級考試(普考、專技普考、高考)以上證照 (6 點)					

年級	入學管道	核心能力指標		檢定機制(說明)	達成與否	審核
			日語 N2 以上(2 點)			
		海外交換	參與海外交換生(6 點)			
三上	<input type="checkbox"/> 甄選 <input type="checkbox"/> 聯登 <input type="checkbox"/> 繁星	德育成績	82 分以上 (必備)	必備條件	<input type="checkbox"/> 達成 <input type="checkbox"/> 未達成	
		外語能力	多益成績 450 分以上(2 點)	三年級上學期表現至少應取得 8 點(含)以上成績方才達成	<input type="checkbox"/> 達成 <input type="checkbox"/> 未達成	
			多益成績未達 500 分者須選修「萬能科技大學菁英學生英語能力輔導辦法」之英語輔導特別班課程，且此課程之學期成績及格。(2 點)			
		學業成績	全班前 10% (4 點)			
		服務表現	三年級上學期協助舉辦或籌辦競賽，獲得師長肯定 (2 點)			
			三年級上學期擔任該系形象大使，協助進行入班宣導 3 場次以上 (2 點) 擔任班級幹部(班長 2 點，其他幹部 1 點)，社團、系學會，學生會比照辦理。			
		競賽成績	參加國內公開舉辦競賽獲得佳作(含)以上之競賽 (2 點)、前三名(3 點) 參加符合認定標準之國際競賽獲得前三名者 (6 點)			
證照成績	取得該系認定丙級證照(2 點)、乙級(含)以上證照 (3 點)					
	取得勞動部乙級或國家級考試(普考、專技普考、高考)以上證照 (6 點) 日語 N2 以上(2 點)					
海外交換	參與海外交換生(6 點)					
三下	<input type="checkbox"/> 甄選	德育成績	82 分以上 (必備)	必備條件	<input type="checkbox"/> 達成 <input type="checkbox"/> 未達成	
		外語能力	多益成績 500 分以上(2 點)	三年級下學期表現至	<input type="checkbox"/> 達成	

年級	入學管道	核心能力指標		檢定機制(說明)	達成與否	審核
本學期 績效做 為四上 申請基 準	<input type="checkbox"/> 聯登		多益成績未達 500 分者須選修「萬能科技大學菁英學生英語能力輔導辦法」之英語輔導特別班課程，且此課程之學期成績及格。(2 點)	少應取得 8 點(含)以上成績方才達成	<input type="checkbox"/> 未達成	
		學業成績	全班前 10% (4 點)			
	<input type="checkbox"/> 繁星	服務表現	三年級下學期擔任該系形象大使，協助進行入班宣導 3 場次以上 (2 點) 擔任班級幹部(班長 2 點，其他幹部 1 點)，社團、系學會，學生會比照辦理。			
		競賽成績	取得本院/系上菁英或重點實習計畫培訓資格(2 點) 參加國內公開舉辦競賽獲得佳作(含)以上之競賽 (2 點)、前三名(3 點) 參加符合認定標準之國際競賽獲得前三名者 (6 點)			
		證照成績	取得該系認定丙級證照(2 點)、乙級(含)以上證照 (3 點) 取得勞動部乙級或國家級考試(普考、專技普考、高考)以上證照 (6 點) 日語 N1 以上(4 點)			
		海外交換	參與海外交換生(6 點)			
四上	<input type="checkbox"/> 甄選	德育成績	82 分以上 (必備)	必備條件	<input type="checkbox"/> 達成 <input type="checkbox"/> 未達成	
本學期 績效做 為四下 申請基 準	<input type="checkbox"/> 聯登	實習表現	返校協助系上宣導實習相關事宜(2 點)	四年級上學期表現至少應取得 6 點(含)以上成績方才達成	<input type="checkbox"/> 達成 <input type="checkbox"/> 未達成	
			實習過程無重大缺失(2 點)			
	未有無故曠職或怠忽職守之事件(2 點)					
	受實習單位主管肯定並予以推薦(2 點)					
	<input type="checkbox"/> 繁星		參與系上海外實習計畫(6 點)			

**\*\*所有申請認證的競賽獎項或證照，必須於本校在學期間取得才可以列入累積點數計算；且先前學期已申請過之競賽(同年度)或證照(同一級類別)，不可重覆申請認證。**

附件三

## 萬能科技大學菁英教育計畫績效考核表(航空暨工程學院)

系組：

班級：

姓名：

年級	入學管道	核心能力指標		檢定機制(說明)	達成與否	審核
一上	<input type="checkbox"/> 甄選  <input type="checkbox"/> 聯登  <input type="checkbox"/> 繁星	德育成績	82 分以上 (必備)	必備條件	<input type="checkbox"/> 達成 <input type="checkbox"/> 未達成	
		外語能力	多益成績 250 分以上(2 點)	一年級上學期表現至少應取得 8 點(含)以上成績方才達成	<input type="checkbox"/> 達成 <input type="checkbox"/> 未達成	
			多益成績未達 500 分者須選修「萬能科技大學菁英學生英語能力輔導辦法」之英語輔導特別班課程，且此課程之學期成績及格。(2 點)			
		學業成績	全班前 10% (4 點)			
		服務表現	協助拍攝菁英入學影片 (2 點)			
			擔任班級副班代以上幹部(2 點) 二年級上學期擔任該系形象大使，協助進行入班宣導 3 場次以上 (2 點)			
	競賽成績	參加國內公開舉辦競賽獲得佳作(含)以上之競賽 (2 點)、前三名(3 點)				
證照成績	取得該系認定民營機構之丙級證照(2 點)、乙級(含)以上證照 (3 點) 取得勞動部乙級或國家級考試(普考、專技普考、高考)以上證照 (6 點)					
說明	菁英計畫學生第一學期必須依照「萬能學校財團法人萬能科技大學 106 學年度新生敦品勵學獎助學金實施辦法」，於開學後 1 個月內上網申請「敦品勵學獎助學金」。一上績效做為一下申請基準。					
一下	<input type="checkbox"/> 甄選	德育成績	82 分以上 (必備)	必備條件	<input type="checkbox"/> 達成 <input type="checkbox"/> 未達成	

年級	入學管道	核心能力指標		檢定機制(說明)	達成與否	審核
本學期 績效做為二上 申請基準	<input type="checkbox"/> 聯登	外語能力	多益成績 300 分以上(2 點)	一年級下學期表現至少應取得 8 點(含)以上成績方才達成	<input type="checkbox"/> 達成 <input type="checkbox"/> 未達成	
			多益成績未達 500 分者須選修「萬能科技大學菁英學生英語能力輔導辦法」之英語輔導特別班課程，且此課程之學期成績及格。(2 點)			
	<input type="checkbox"/> 繁星	學業成績	全班前 10% (4 點)			
		服務表現	一年級下學期協助進行入班宣導 3 場次以上 (2 點)			
		競賽成績	參加國內公開舉辦獲得佳作(含)以上之競賽 (2 點)、前三名(3 點)			
		證照成績	取得該系認定民營機構之丙級證照(2 點)、乙級(含)以上證照 (3 點) 取得勞動部乙級或國家級考試(普考、專技普考、高考)以上證照 (6 點)			
二上 本學期 績效做為二下 申請基準	<input type="checkbox"/> 甄選	德育成績	82 分以上 (必備)	必備條件	<input type="checkbox"/> 達成 <input type="checkbox"/> 未達成	
		外語能力	多益成績 350 分以上 (2 點)	二年級上學期表現至少應取得 8 點(含)以上成績方才達成	<input type="checkbox"/> 達成 <input type="checkbox"/> 未達成	
	多益成績未達 500 分者須選修「萬能科技大學菁英學生英語能力輔導辦法」之英語輔導特別班課程，且此課程之學期成績及格。(2 點)					
	<input type="checkbox"/> 聯登	學業成績	全班前 10% (4 點)			
		服務表現	二年級上學期擔任系學會幹部，有效推動會務取得嘉獎以上獎勵 (2 點)			
			二年級上學期擔任該系形象大使，協助進行入班宣導 3 場次以上 (2 點)			
		競賽成績	參加國內公開舉辦競賽獲得佳作(含)以上之競賽 (2 點)、前三名(3 點)			
參加符合認定標準之國際競賽或發明展獲得前三名者 (6 點)						
證照成績	取得該系認定民營機構之丙級證照(2 點)、乙級(含)以上證照 (3 點) 取得勞動部乙級或國家級考試(普考、專技普考、高考)以上證照 (6 點)					
<input type="checkbox"/> 繁星	海外交換	參與海外交換生(6 點)				

年級	入學管道	核心能力指標		檢定機制(說明)	達成與否	審核
二下 本學期 績效做 為三上 申請基 準	<input type="checkbox"/> 甄選  <input type="checkbox"/> 聯登  <input type="checkbox"/> 繁星	德育成績	82 分以上 (必備)	必備條件  二年級下學期表現至少應取得 8 點(含)以上成績方才達成	<input type="checkbox"/> 達成 <input type="checkbox"/> 未達成	
		外語能力	多益成績 400 分以上(2 點)			
			多益成績未達 500 分者須選修「萬能科技大學菁英學生英語能力輔導辦法」之英語輔導特別班課程，且此課程之學期成績及格。(2 點)			
		學業成績	全班前 10% (4 點)			
		服務表現	二年級下學期協助舉辦或籌辦競賽，獲得師長肯定 (2 點) 二年級下學期擔任該系形象大使，協助進行入班宣導 3 場次以上 (2 點)			
		競賽成績	參加國內公開舉辦獲得佳作(含)以上之競賽 (2 點)、前三名(3 點) 參加符合認定標準之國際競賽或發明展獲得前三名者 (6 點)			
		證照成績	取得該系認定民營機構之丙級證照(2 點)、乙級(含)以上證照 (3 點) 取得勞動部乙級或國家級考試(普考、專技普考、高考)以上證照 (6 點)			
海外交換	參與海外交換生(6 點)					
三上 本學期 績效做 為三下 申請基 準	<input type="checkbox"/> 甄選  <input type="checkbox"/> 聯登  <input type="checkbox"/> 繁星	德育成績	82 分以上 (必備)	必備條件  三年級上學期表現至少應取得 8 點(含)以上成績方才達成	<input type="checkbox"/> 達成 <input type="checkbox"/> 未達成	
		外語能力	多益成績 450 分以上(2 點)			
			多益成績未達 500 分者須選修「萬能科技大學菁英學生英語能力輔導辦法」之英語輔導特別班課程，且此課程之學期成績及格。(2 點)			
		學業成績	全班前 10% (4 點)			
服務表現	三年級上學期協助舉辦或籌辦競賽，獲得師長肯定 (2 點) 三年級上學期擔任該系形象大使，協助進行入班宣導 3 場次以上 (2 點)					

年級	入學管道	核心能力指標		檢定機制(說明)	達成與否	審核	
		競賽成績	參加國內公開舉辦競賽獲得佳作(含)以上之競賽 (2 點)、前三名(3 點) 參加符合認定標準之國際競賽或發明獎獲得前三名者 (6 點)				
		證照成績	取得該系認定民營機構之丙級證照(2 點)、乙級(含)以上證照 (3 點) 取得勞動部乙級或國家級考試(普考、專技普考、高考)以上證照 (6 點)				
		海外交換	參與海外交換生(6 點)				
三下 本學期 績效做 為四上 申請基 準	<input type="checkbox"/> 甄選  <input type="checkbox"/> 聯登  <input type="checkbox"/> 繁星	德育成績	82 分以上 (必備)	必備條件	<input type="checkbox"/> 達成 <input type="checkbox"/> 未達成		
		外語能力	多益成績 500 分以上(2 點)	三年級下學期表現至少應取得 8 點(含)以上成績方才達成	<input type="checkbox"/> 達成 <input type="checkbox"/> 未達成		
			多益成績未達 500 分者須選修「萬能科技大學菁英學生英語能力輔導辦法」之英語輔導特別班課程，且此課程之學期成績及格。(2 點)				
		學業成績	全班前 10% (4 點)				
		服務表現	三年級下學期擔任該系形象大使，協助進行入班宣導 3 場次以上 (2 點)				
		競賽成績	參加國內公開舉辦競賽獲得佳作(含)以上之競賽 (2 點)、前三名(3 點) 參加符合認定標準之國際競賽或發明展獲得前三名者 (6 點)				
		證照成績	取得該系認定民營機構之丙級證照(2 點)、乙級(含)以上證照 (3 點) 取得勞動部乙級或國家級考試(普考、專技普考、高考)以上證照 (6 點)				
海外交換	參與海外交換生(6 點)						
四上 本學期 績效做 為四下	<input type="checkbox"/> 甄選  <input type="checkbox"/> 聯登	德育成績	82 分以上 (必備)	必備條件	<input type="checkbox"/> 達成 <input type="checkbox"/> 未達成		
		外語能力	多益成績 500 分以上(2 點)	四年級上學期表現至少應取得 8 點(含)以上成績方才達成	<input type="checkbox"/> 達成 <input type="checkbox"/> 未達成		
			學業成績				全班前 10% (4 點)
			服務表現				四年級上學期擔任該系形象大使，協助進行入班宣導 3 場次以上 (2 點)

年級	入學管道	核心能力指標		檢定機制(說明)	達成與否	審核
申請基準	□ 繁星	競賽成績	參加國內公開舉辦競賽獲得佳作(含)以上之競賽 (2 點)、前三名(3 點)			
			參加符合認定標準之國際競賽或發明展獲得前三名者 (6 點)			
		證照成績	取得該系認定民營機構之丙級證照(2 點)、乙級(含)以上證照 (3 點)			
			取得勞動部乙級或國家級考試(普考、專技普考、高考)以上證照 (6 點)			
		實習表現	返校協助系上宣導實習相關事宜(2 點)			
			實習過程無重大缺失(2 點)			
未有無故曠職或怠忽職守之事件(2 點)						
受實習單位主管肯定並予以推薦(2 點)						
參與系上海外實習計畫(6 點)						

**\*\*所有申請認證的競賽獎項或證照，必須於本校在學期間取得才可以列入累積點數計算；且先前學期已申請過之競賽(同年度)或證照(同一級類別)，不可重覆申請認證。**



附件四

## 萬能科技大學菁英教育計畫績效考核表(設計學院)

系組：

班級：

姓名：

年級	入學管道	核心能力指標		檢定機制(說明)	達成與否	審核
一上  本學期 績效做 為一下 申請基 準	<input type="checkbox"/> 甄選  <input type="checkbox"/> 聯登  <input type="checkbox"/> 繁星	德育成績	82 分以上 (必備)	必備條件  一年級上學期表現至少 應取得 8 點(含)以上成 績方才達成	<input type="checkbox"/> 達成 <input type="checkbox"/> 未達成	
		外語能力	多益成績 250 分以上(2 點)			
			多益成績未達 500 分者須選修「萬能科技大學菁英學生英語能力輔導辦法」之英語輔導特別班課程，且此課程之學期成績及格。(2 點)			
		學業成績	全班前 10% (4 點)			
		服務表現	協助拍攝菁英入學影片或形象平面 (2 點)			
			一年級上學期擔任系組形象大使，協助進行入班宣導 3 場次以上 (2 點) 擔任班級幹部(班長 2 點，其他幹部 1 點)，社團、系學會，學生會比照辦理。			
	競賽成績	參加國內公開舉辦競賽，至少達 2 場以上(1 點)，上限最多採計(2 點)				
參加國內公開舉辦競賽獲得佳作(含)以上之競賽 (2 點)、前三名(3 點) 參加符合認定標準之國際競賽獲得前三名者(6 點)						
證照成績	取得該系認定丙級證照(2 點)、乙級(含)以上證照 (3 點)					
	取得勞動部乙級或國家級考試(普考、專技普考、高考)以上證照 (6 點) 日語 N5 以上(2 點)					
說明	菁英計畫學生第一學期必須依照「萬能學校財團法人萬能科技大學 106 學年度新生敦品勵學獎助學金實施辦法」，於開學後 1 個月內上網申請「敦品勵學獎助學金」。一上績效做為一下申請基準。					

年級	入學管道	核心能力指標		檢定機制(說明)	達成與否	審核
一下	<input type="checkbox"/> 甄選 <input type="checkbox"/> 聯登 <input type="checkbox"/> 繁星	德育成績	82 分以上 (必備)	必備條件	<input type="checkbox"/> 達成 <input type="checkbox"/> 未達成	
		外語能力	多益成績 300 分以上(2 點)	一年級下學期表現至少應取得 8 點(含)以上成績方才達成	<input type="checkbox"/> 達成 <input type="checkbox"/> 未達成	
			多益成績未達 500 分者須選修「萬能科技大學菁英學生英語能力輔導辦法」之英語輔導特別班課程，且此課程之學期成績及格。(2 點)			
		學業成績	全班前 10% (4 點)			
		服務表現	協助拍攝菁英入學影片或形象平面 (2 點)			
			一年級下學期擔任系組形象大使，協助進行入班宣導 3 場次以上 (2 點) 擔任班級幹部(班長 2 點，其他幹部 1 點)，社團、系學會，學生會比照辦理。			
競賽成績	參加國內公開舉辦競賽，至少達 2 場以上(1 點)，上限最多採計(2 點) 參加國內公開舉辦獲得佳作(含)以上之競賽 (2 點)、前三名(3 點) 參加符合認定標準之國際競賽獲得前三名者(6 點)					
證照成績	取得該系認定丙級證照(2 點)、乙級(含)以上證照 (3 點) 取得勞動部乙級或國家級考試(普考、專技普考、高考)以上證照 (6 點) 日語 N4 以上(2 點)					
二上	<input type="checkbox"/> 甄選 <input type="checkbox"/> 聯登 <input type="checkbox"/> 繁星	德育成績	82 分以上 (必備)	必備條件	<input type="checkbox"/> 達成 <input type="checkbox"/> 未達成	
		外語能力	多益成績 350 分以上或日語 N3 以上(2 點)	二年級上學期表現至少應取得 8 點(含)以上成績方才達成	<input type="checkbox"/> 達成 <input type="checkbox"/> 未達成	
			多益成績未達 500 分者須選修「萬能科技大學菁英學生英語能力輔導辦法」之英語輔導特別班課程，且此課程之學期成績及格。(2 點)			
		學業成績	全班前 10% (4 點)			
服務表現	二年級上學期擔任系學會或社團幹部，有效推動會務取得嘉獎以上獎勵 (2 點) 二年級上學期擔任該系組形象大使，協助進行入班宣導 3 場次以上 (2 點)					

年級	入學管道	核心能力指標		檢定機制(說明)	達成與否	審核
		競賽成績	參加國內公開舉辦競賽，至少達 2 場以上(1 點) ，上限最多採計(2 點) 參加國內公開舉辦競賽獲得佳作(含)以上之競賽 (2 點)、前三名(3 點) 參加符合認定標準之國際競賽獲得前三名者(6 點)			
		證照成績	取得該系認定丙級證照(2 點)、乙級(含)以上證照 (3 點) 取得勞動部乙級或國家級考試(普考、專技普考、高考)以上證照 (6 點) 日語 N3 以上(2 點)			
二下 本學期 績效做 為三上 申請基 準	<input type="checkbox"/> 甄選  <input type="checkbox"/> 聯登  <input type="checkbox"/> 繁星	德育成績	82 分以上 (必備)	必備條件	<input type="checkbox"/> 達成 <input type="checkbox"/> 未達成	
		外語能力	多益成績 400 分以上(2 點)	二年級下學期表現至少應取得 8 點(含)以上成績方才達成	<input type="checkbox"/> 達成 <input type="checkbox"/> 未達成	
			多益成績未達 500 分者須選修「萬能科技大學菁英學生英語能力輔導辦法」之英語輔導特別班課程，且此課程之學期成績及格。(2 點)			
		學業成績	全班前 10% (4 點)			
		服務表現	二年級下學期擔任系學會或社團幹部，有效推動會務取得嘉獎以上獎勵 (2 點)			
			二年級下學期協助舉辦或籌辦競賽，獲得師長肯定 (2 點) 二年級下學期擔任該系形象大使，協助進行入班宣導 3 場次以上 (2 點)			
競賽成績	參加國內公開舉辦競賽，至少達 2 場以上(1 點) ，上限最多採計(2 點) 取得本院/系上菁英英語或重點實習計畫培訓資格(2 點) 參加國內公開舉辦獲得佳作(含)以上之競賽 (2 點)、前三名(3 點) 參加符合認定標準之國際競賽獲得前三名者(6 點)					
證照成績	取得該系認定丙級證照(2 點)、乙級(含)以上證照 (3 點) 取得勞動部乙級或國家級考試(普考、專技普考、高考)以上證照 (6 點) 日語 N2 以上(2 點)					
三上	<input type="checkbox"/> 甄選	德育成績	82 分以上 (必備)	必備條件	<input type="checkbox"/> 達成 <input type="checkbox"/> 未達成	

年級	入學管道	核心能力指標		檢定機制(說明)	達成與否	審核
本學期 績效做 為三下 申請基 準	<input type="checkbox"/> 聯登	外語能力	多益成績 450 分以上(2 點)	三年級上學期表現至少 應取得 8 點(含)以上成 績方才達成	<input type="checkbox"/> 達成 <input type="checkbox"/> 未達成	
			多益成績未達 500 分者須選修「萬能科技大學菁英學生英語能力輔導辦法」之英語輔導特別班課程，且此課程之學期成績及格。(2 點)			
	<input type="checkbox"/> 繁星	學業成績	全班前 10% (4 點)			
	服務表現	三年級上學期擔任系學會或社團幹部，有效推動會務取得嘉獎以上獎勵 (2 點)				
		三年級上學期協助舉辦或籌辦競賽，獲得師長肯定 (2 點)				
		三年級上學期擔任該系形象大使，協助進行入班宣導 3 場次以上 (2 點) 三年級上學期擔任該系教學 TA，每門課程(1 點)，上限最多採計(2 點)				
	競賽成績	參加國內公開舉辦競賽，至少達 2 場以上(1 點)，上限最多採計(2 點)				
取得本院/系上菁英英語或重點實習計畫培訓資格(2 點) 參加國內公開舉辦競賽獲得佳作(含)以上之競賽 (2 點)、前三名(3 點) 參加符合認定標準之國際競賽獲得前三名者(6 點)						
證照成績	取得該系認定丙級證照(2 點)、乙級(含)以上證照 (3 點)					
	取得勞動部乙級或國家級考試(普考、專技普考、高考)以上證照 (6 點) 日語 N2 以上(2 點)					
實習表現	返校協助系上宣導實習相關事宜(2 點)					
	實習過程無重大缺失(2 點) 未有無故曠職或怠忽職守之事件(2 點) 受實習單位主管肯定並予以推薦(2 點) 參與系組國內實習計畫(4 點) 參與系上海外實習計畫(6 點)					
海外交換	參與海外交換生(6 點)					
準三下	<input type="checkbox"/> 甄選	德育成績	82 分以上 (必備)	必備條件	<input type="checkbox"/> 達成 <input type="checkbox"/> 未達成	

年級	入學管道	核心能力指標		檢定機制(說明)	達成與否	審核
本學期 績效做 為四上 申請基 準	<input type="checkbox"/> 聯登	外語能力	多益成績 500 分以上(2 點)	三年級下學期表現至少 應取得 8 點(含)以上成 績方才達成	<input type="checkbox"/> 達成 <input type="checkbox"/> 未達成	
			多益成績未達 500 分者須選修「萬能科技大學菁英學生英語能力輔導辦法」之英語輔導特別班課程，且此課程之學期成績及格。(2 點)			
	<input type="checkbox"/> 繁星	學業成績	全班前 10% (4 點)			
	服務表現	三年級上學期擔任系學會或社團幹部，有效推動會務取得嘉獎以上獎勵 (2 點)				
		三年級下學期協助舉辦或籌辦競賽，獲得師長肯定 (2 點) 三年級下學期擔任該系形象大使，協助進行入班宣導 3 場次以上 (2 點) 三年級下學期擔任該系教學 TA，每門課程(1 點)，上限最多採計(2 點)				
	競賽成績	參加國內公開舉辦競賽，至少達 2 場以上(1 點)，上限最多採計(2 點)				
		取得本院/系上菁英英語或重點實習計畫培訓資格(2 點) 參加國內公開舉辦競賽獲得佳作(含)以上之競賽 (2 點)、前三名(3 點) 參加符合認定標準之國際競賽獲得前三名者(6 點)				
	證照成績	取得該系認定丙級證照(2 點)、乙級(含)以上證照 (3 點)				
取得勞動部乙級或國家級考試(普考、專技普考、高考)以上證照 (6 點) 日語 N1 以上(2 點)						
實習表現	返校協助系上宣導實習相關事宜(2 點)					
	實習過程無重大缺失(2 點) 未有無故曠職或怠忽職守之事件(2 點) 受實習單位主管肯定並予以推薦(2 點) 參與系組國內實習計畫(4 點) 參與系上海外實習計畫(6 點)					
海外交換	參與海外交換生(6 點)					
四上		德育成績	82 分以上 (必備)	必備條件	<input type="checkbox"/> 達成 <input type="checkbox"/> 未達成	

年級	入學管道	核心能力指標		檢定機制(說明)	達成與否	審核
本學期 績效做 為四下 申請基						
		外語能力	多益成績 500 分以上(2 點)	四年級上學期表現至少 應取得 8 點(含)以上成 績方才達成	<input type="checkbox"/> 達成 <input type="checkbox"/> 未達成	
		學業成績	全班前 10% (4 點)			
		服務表現	四年級上學期協助舉辦或籌辦競賽，獲得師長肯定 (2 點) 四年級上學期擔任該系形象大使，協助進行入班宣導 3 場次以上 (2 點) 四年級上學期擔任該系教學 TA，每門課程(1 點)，上限最多採計(2 點)			
		競賽成績	參加國內公開舉辦競賽，至少達 2 場以上(1 點)，上限最多採計(2 點) 取得本院/系上菁英英語或重點實習計畫培訓資格(2 點) 參加國內公開舉辦競賽獲得佳作(含)以上之競賽 (2 點)、前三名(3 點) 參加符合認定標準之國際競賽獲得前三名者(6 點)			
		證照成績	取得該系認定丙級證照(2 點)、乙級(含)以上證照 (3 點) 取得勞動部乙級或國家級考試(普考、專技普考、高考)以上證照 (6 點) 日語 N1 以上(4 點)			
		實習表現	返校協助系上宣導實習相關事宜(2 點) 實習過程無重大缺失(2 點) 未有無故曠職或怠忽職守之事件(2 點) 受實習單位主管肯定並予以推薦(2 點) 參與系組國內實習計畫(4 點) 參與系上海外實習計畫(6 點)			

**\*\*所有申請認證的競賽獎項或證照，必須於本校在學期間取得才可以列入累積點數計算；且先前學期已申請過之競賽(同年度)或證照(同一級類別)，不可重覆申請認證。**